CATERPILLAR FOUNDATION CATERPILLAR　Lenovo　育て上げネット　参加無料

ステップキャンプ

第8期 2024年 5月～7月開催 募集開始！

つくりたい人から
つくる人になろう

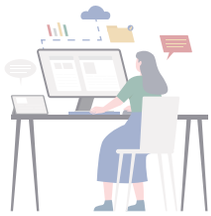

最初の一歩は自分にあったスタイルで
やりたいことがなくても学び方の好みで選んでみよう

“やってみる”	力を合わせて	自分のペースで
動画編集	WEB制作	プログラミング
ー1カ月だけで OK ー	ーしっかり 3カ月ー	ーしっかり 3カ月ー

ご利用の流れ

個別ガイダンス

2024. 2.27- 4.16

疑問点や不安な点を個別に確認
コースや参加を迷っていても OK

▶

プログラム

2024. 5.9 - 7.26

週 3 日・10 時～16 時の
オンラインプログラムスタート

学びのサポート

■パソコン /Wi-Fi 無料貸出
■Adobe 社のソフト
　ー Photoshop・PremierePro 等

詳細はホームページから
説明会動画をご覧ください。

参加できる方

本プログラムの仕組み・ルールに同意いただけた方で
参加希望の方はこちらもチェックしてください。

■ 15 歳から概ね 30 歳の方
■ PC の基本操作ができる方
　入力、ネット検索、ソフトのインストール、
　スクリーンショット ※各コースごとの条件あり
■ 就業 / 就学中でも、スケジュール調整可能な方

＊ 他の就労支援を利用中の方は、現在利用中の
　支援機関に併用利用をご相談ください。

お申込みはホームページから個別ガイダンスをご予約ください

個別ガイダンスとは

■ ビデオ通話でオンラインで実施します
■ お話しすること　ープログラムの説明
　　ーあなたのご状況について
　　ーパソコンや通信状況の確認

受付期間：2/26 ～ 4/5

*デバイス貸出が**不要**な方は **4/16** まで

ステップキャンプ

https://pj.sodateage.net/stepcamp/